

GENEHMIGUNGSVERMERKE

Mitwirkung vom: 26.02. – 31.03.2015
 Vorprüfung vom: 12.06. – 14.11.2017
 Beschlossen durch den Gemeinderat von Langnau im Emmental am: 5. März 2018
 Im Namen des Gemeinderates
 Der Gemeindepräsident: Bernhard Antener
 Der Gemeindevizepräsident: Samuel Buri
 Die Richtigkeit der Angaben bescheinigt:
 Langnau im Emmental, den:
 Der Gemeindevizepräsident: Samuel Buri
 Genehmigt durch das Amt für Gemeinden und Raumordnung am:

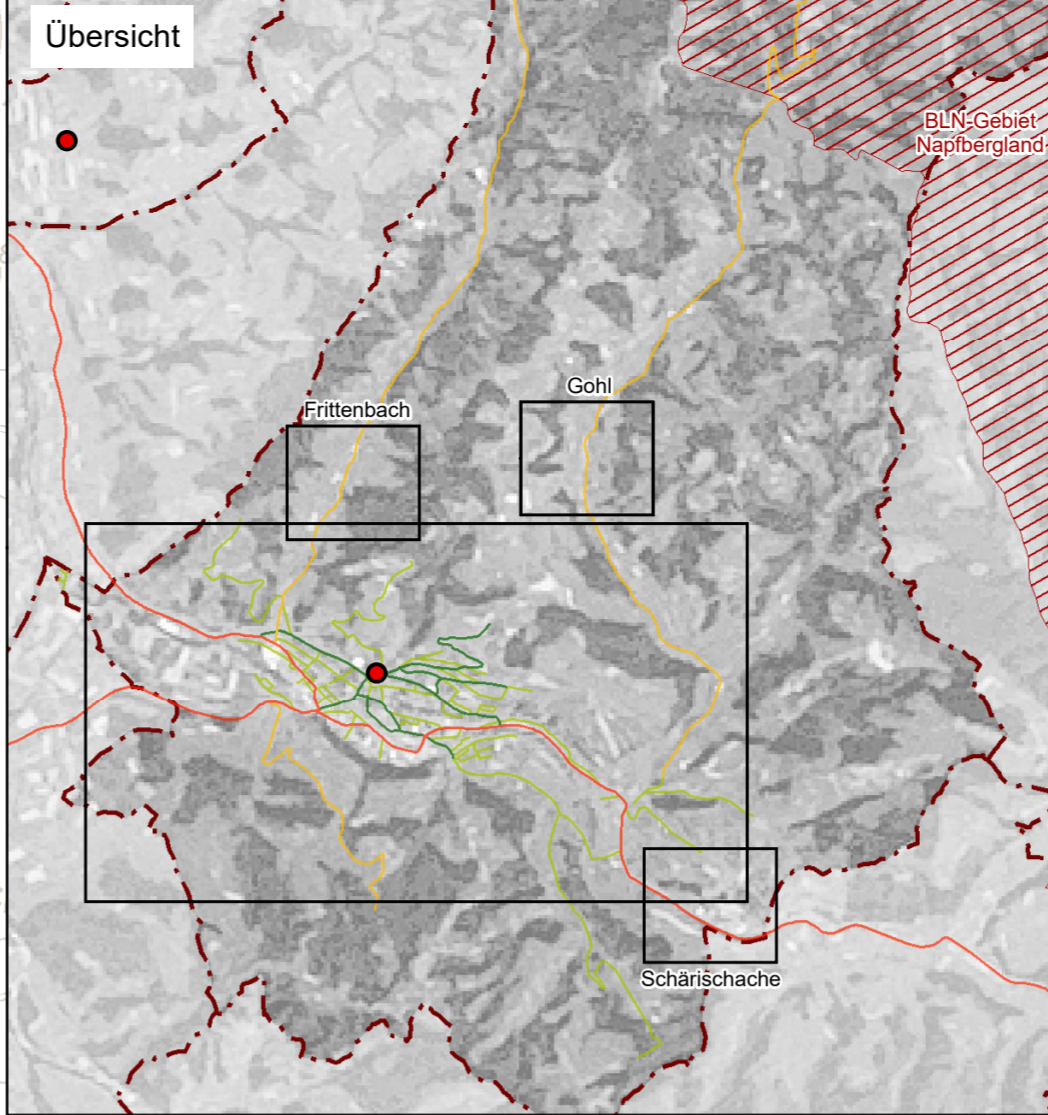

VERKEHRSRICHTPLAN LANGNAU

**NETZPLAN 1:
 MOTORISIERTER INDIVIDUALVERKEHR 1:5000**

GENEHMIGUNGSEXEMPLAR



März 2018

DER VERKEHRSRICHTPLAN LANGNAU BESTEHT AUS:
 • Richtplan-Teil*
 • Massnahmenliste*
 • Massnahmenplan*
 • Netzpläne 1 bis 4*
 • Erläuterungsbericht
 • Mitwirkungsbericht
 *Behördenverbindlich gemäss Art. 68 BauG

IC Infraconsult AG
 Kasernenstrasse 27
 CH-3015 Bern
 Telefon +41 (0)31 399 24 24
 icag@infraconsult.ch
 www.infraconsult.ch
 ISO 9001 zertifiziert

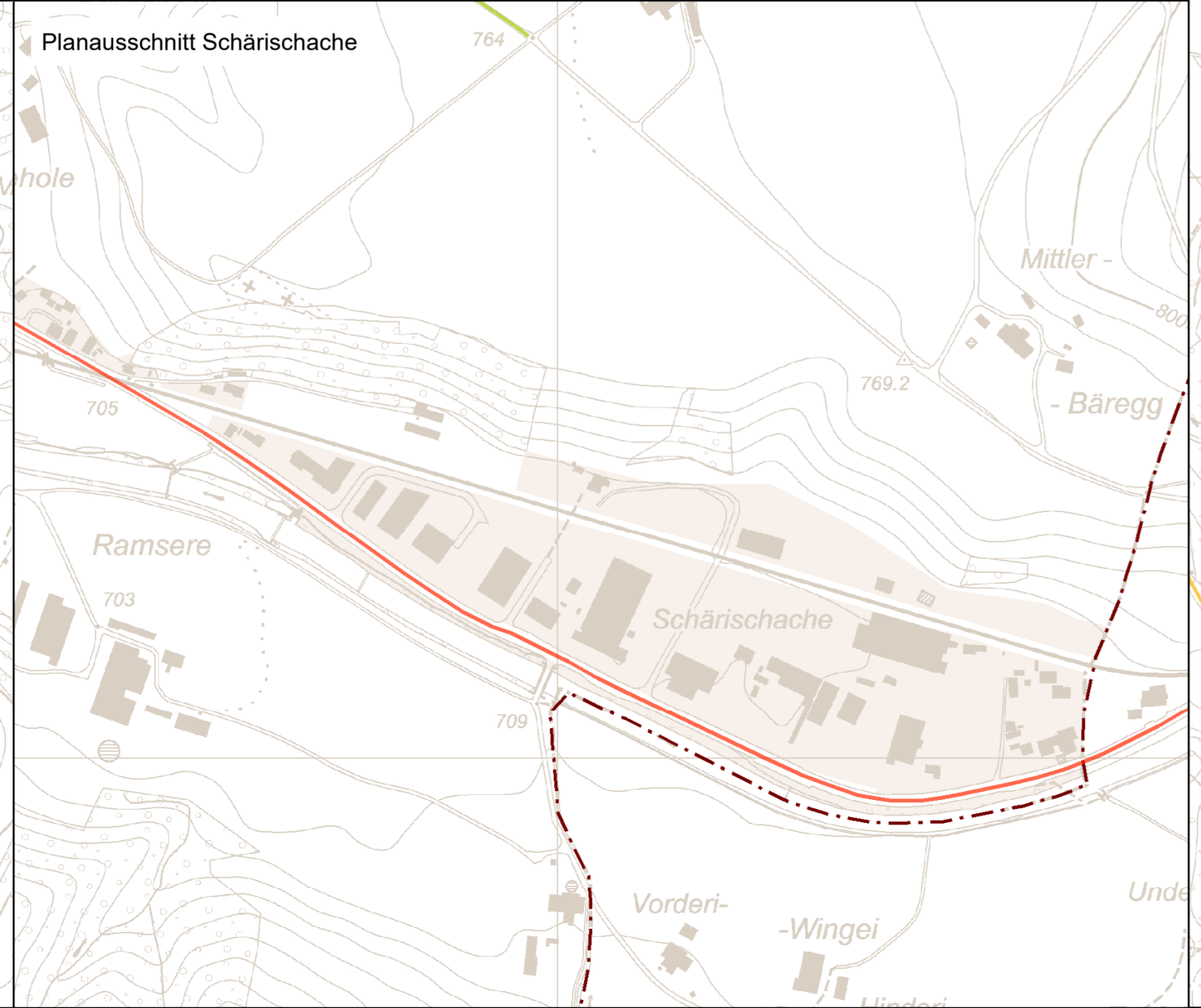
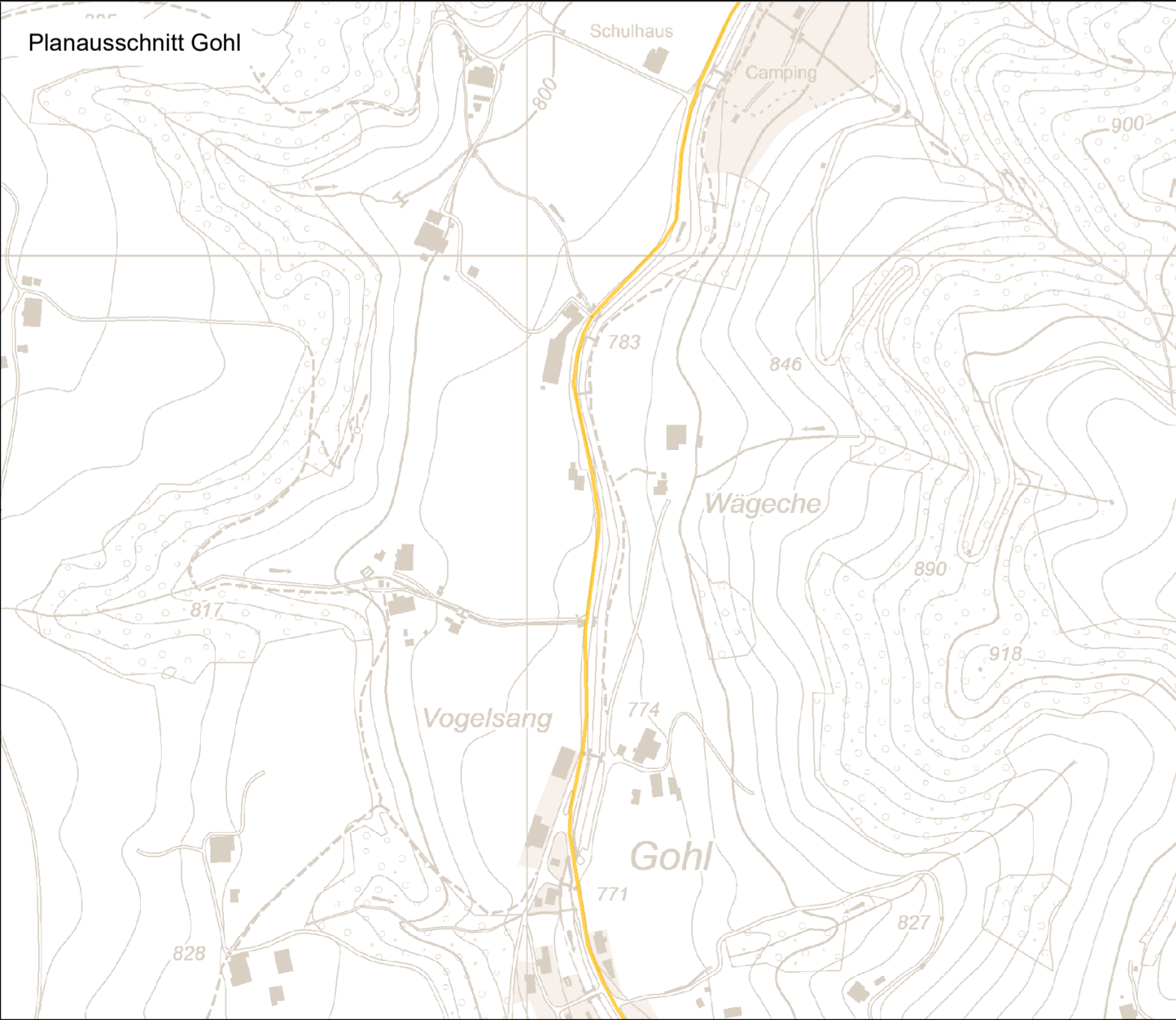
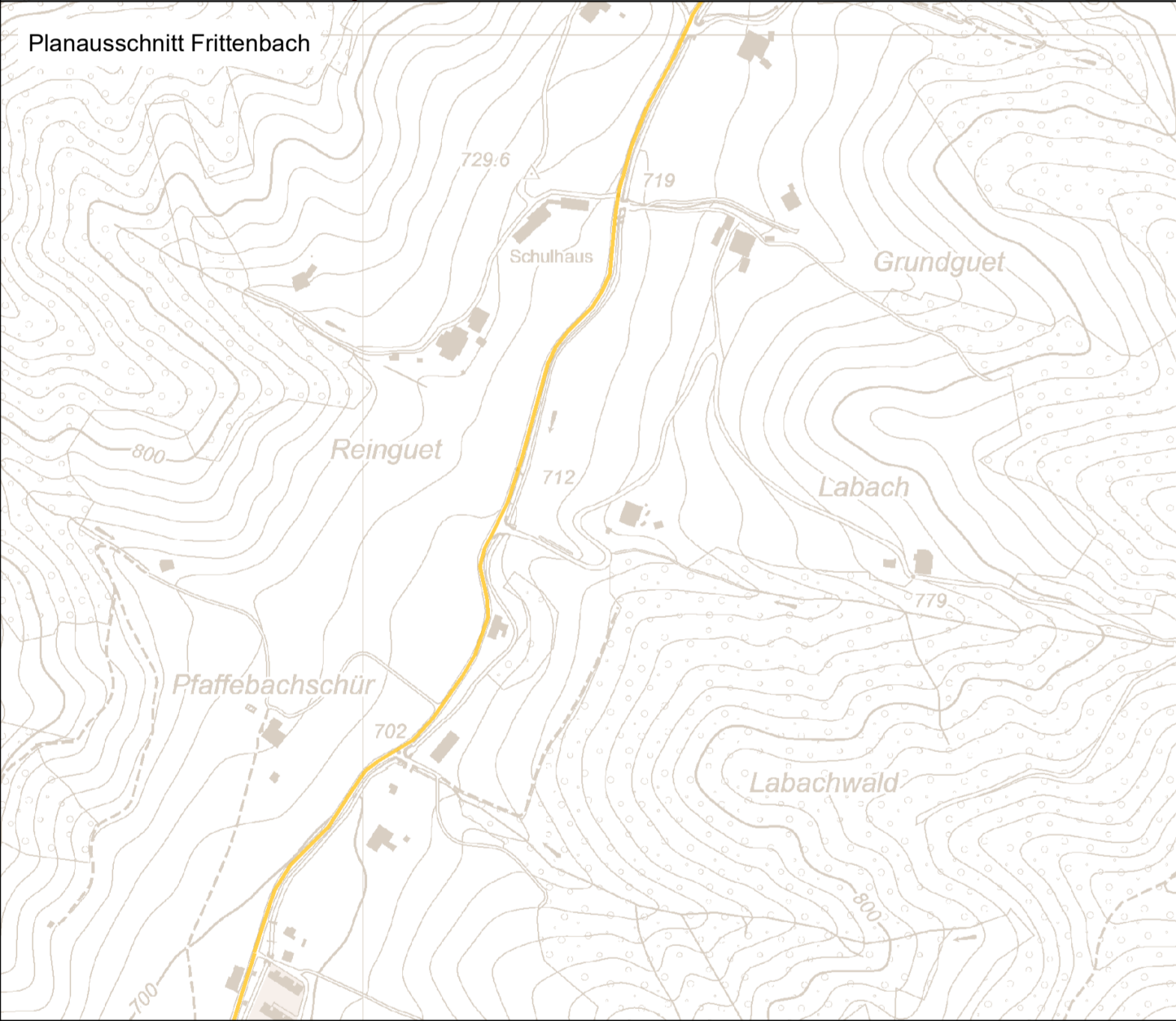
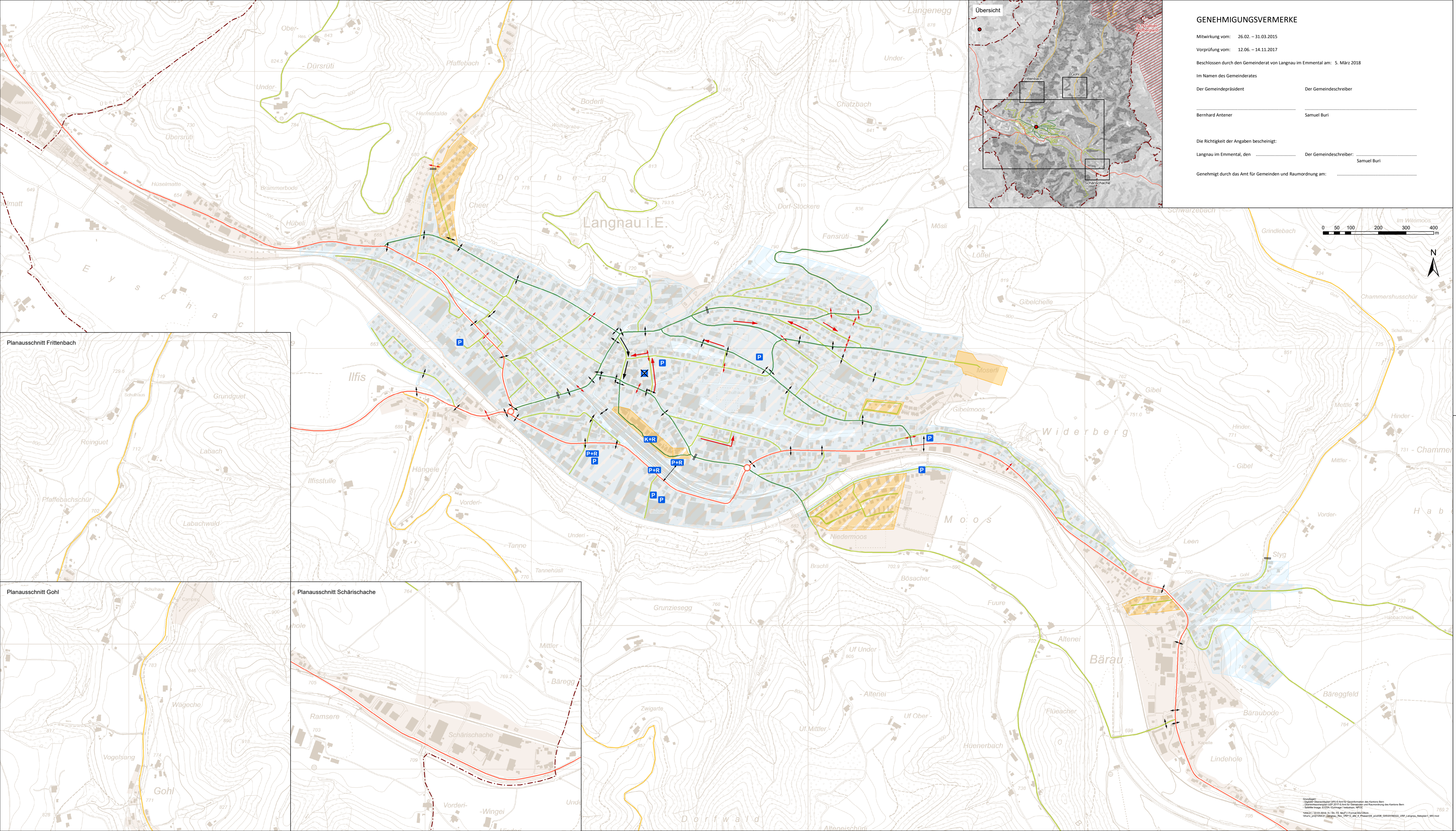

**LEGENDE
 BEHÖRDENVERBINDLICHE FESTSETZUNGEN**

- | | | | |
|------------------|----------------|-------------------|----------------------------------------------------------------|
| bestehend | geplant | aufzuheben | ROUTEN MOTORISIERTER INDIVIDUALVERKEHR MIV |
| | | | Hauptverkehrsstrasse HVS (Kantonsstrasse) |
| | | | Verbindungsstrasse VS |
| | | | Sammelstrasse SS |
| | | | Erschliessungsstrasse ES |
| | | | übrige Strassen (ohne Signatur) |
| | | | PARKIERUNG |
| | | | Kiss & Ride |
| | | | Park & Ride |
| | | | gebührenpflichtige Parkfelder |
| | | | VERKEHRSBERUHIgte ZONEN |
| | | | Zone 30 |
| | | | (inkl. Einfahrtstor, Verkehrsberuhigungsmassnahmen, Parkkarte) |
| | | | Begegnungszone |
| | | | WEITERE ELEMENTE |
| | | | Einfahrtstor |
| | | | Einbahnregime MIV |

Die Massnahmen sind dem Massnahmenplan und der Massnahmenliste zu entnehmen.

HINWEISE

- | | | |
|------------------|----------------|----------------------------------------------------------|
| bestehend | geplant | QUERUNGEN |
| | | wichtige Querungen Fussverkehr (Netzplan 4: Fussverkehr) |
| | | GRUNDLAGEN |
| | | ISOS-Objekt (nur auf Übersicht) |
| | | BLN-Objekt (nur auf Übersicht) |
| | | Gemeindegrenze |
| | | Bauzonen gemäss Übersichtszoneplan (UZP) |

VERSIONENKONTROLLE

Version	Datum	Status	Gezeichnet	Visiert
0.2	18.02.2015	öffentliche Mitwirkung	TS	Mo
1.1	22.05.2017	Vorprüfung	TS, Str	Mo
1.2	19.01.2018	Genehmigung Gemeinderat → AGR	Str	Mo