



### GENEHMIGUNGSVERMERKE

Mitwirkung vom: 26.02. – 31.03.2015

Vorprüfung vom: 12.06. – 14.11.2017

Beschlossen durch den Gemeinderat von Langnau im Emmental am: 5. März 2018

Im Namen des Gemeinderates

Der Gemeindepräsident

Der Gemeindevizepräsident

Bernhard Antener

Samuel Buri

Die Richtigkeit der Angaben bescheinigt:

Langnau im Emmental, den

Der Gemeindevizepräsident: Samuel Buri

Genehmigt durch das Amt für Gemeinden und Raumordnung am:

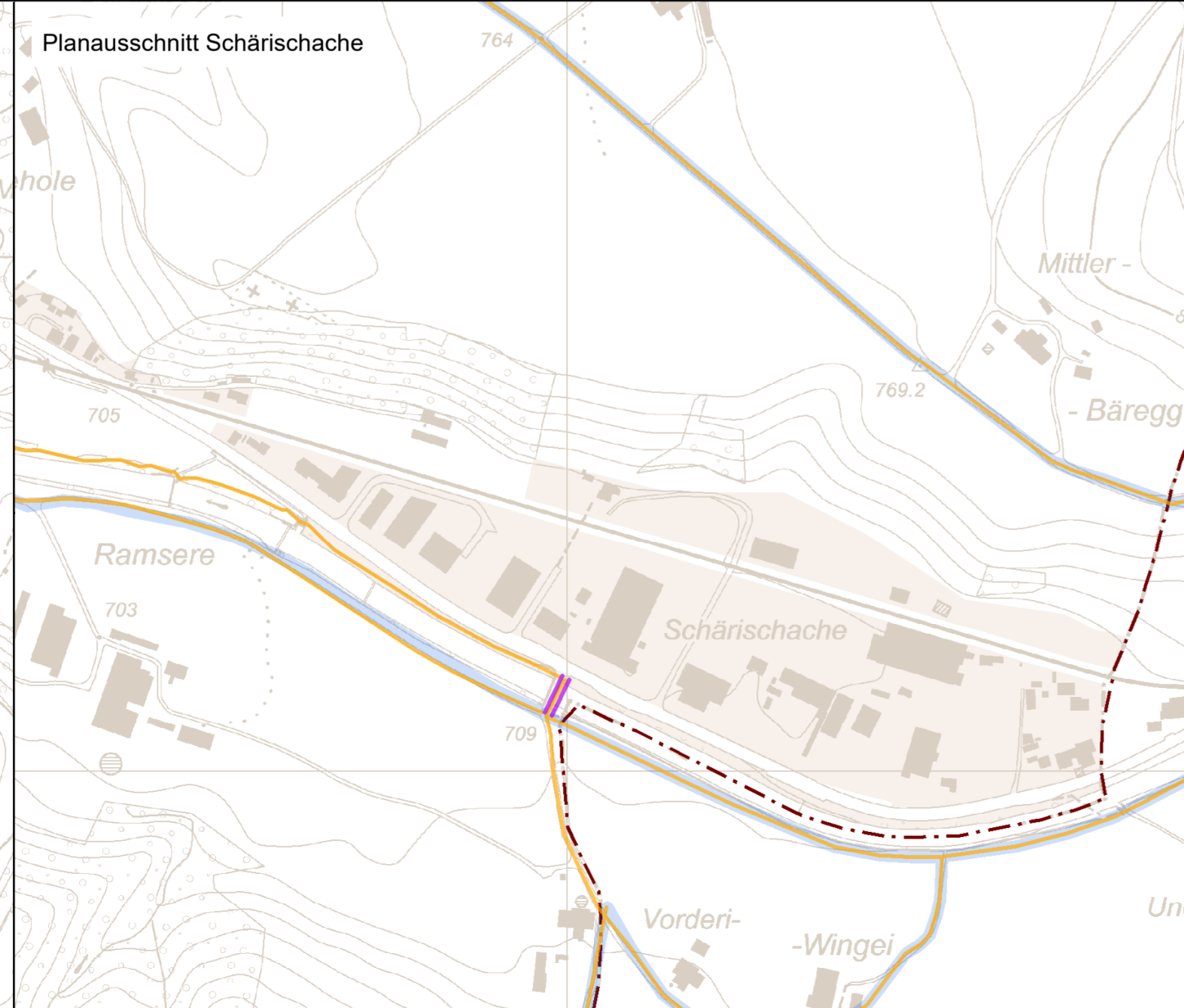
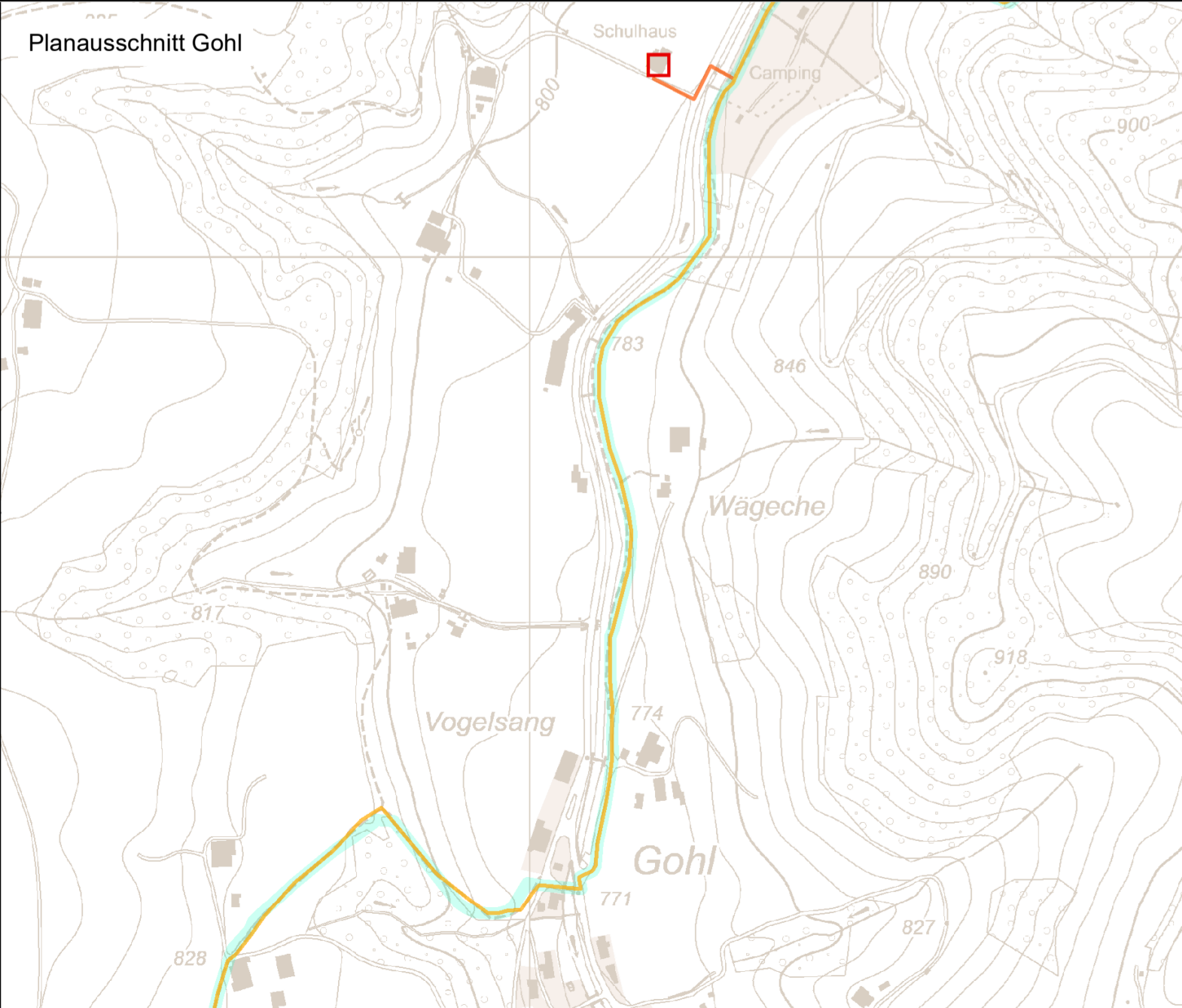
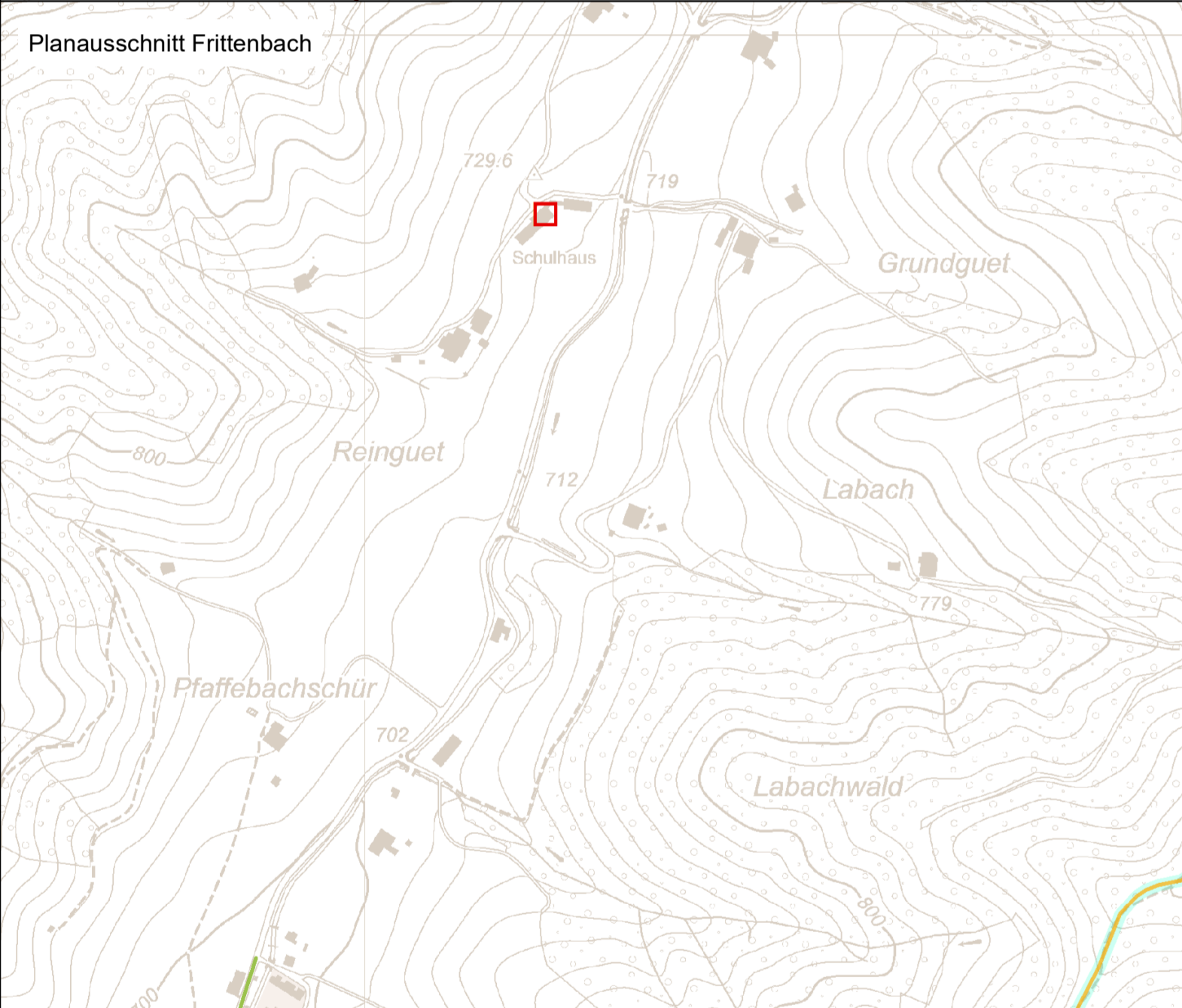
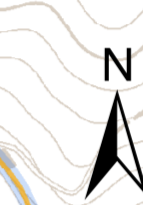
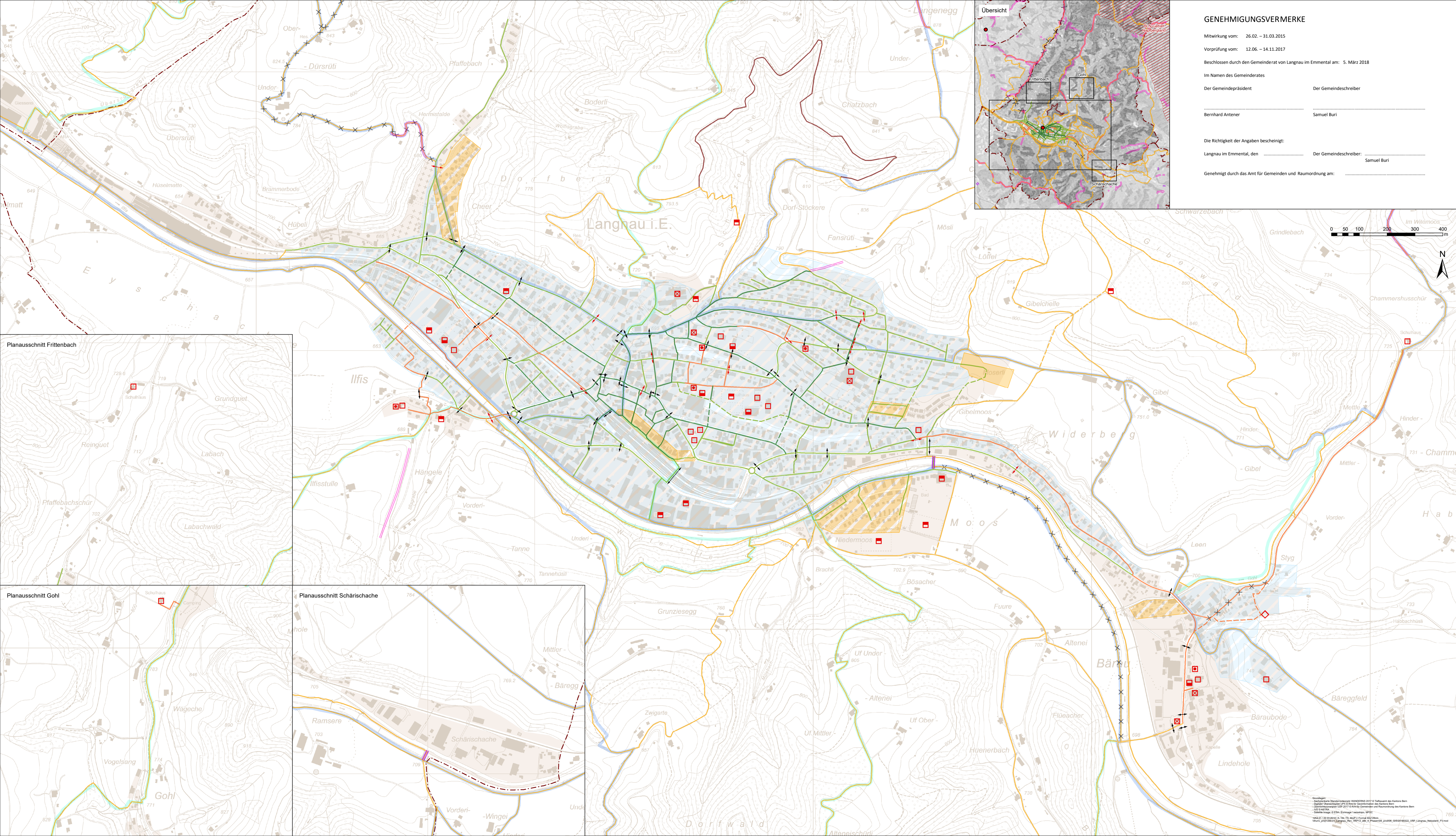
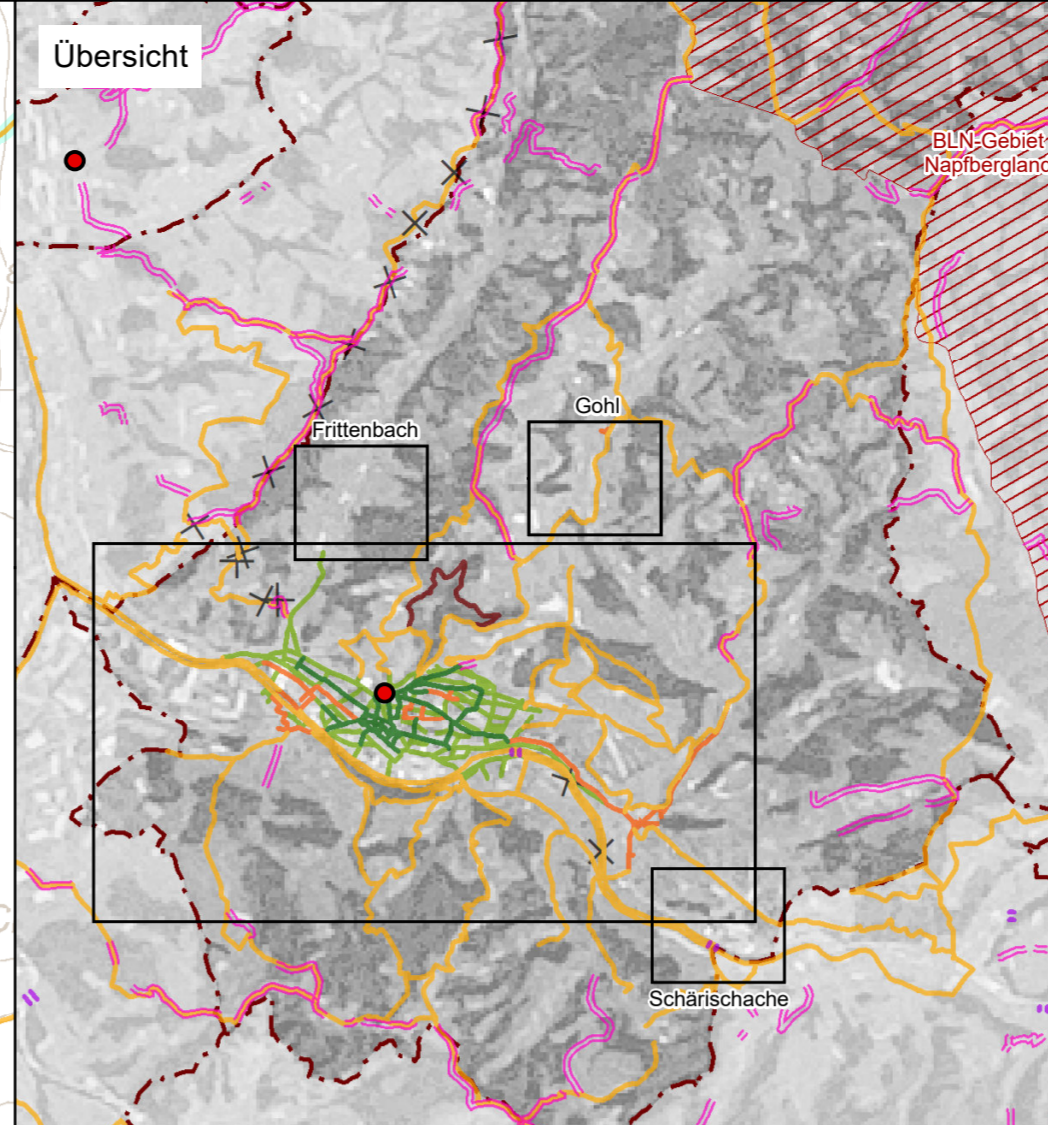

### VERKEHRSRICHTPLAN LANGNAU

#### NETZPLAN 4: FUSSVERKEHR 1:5000

##### GENEHMIGUNGSEXEMPLAR



März 2018

DER VERKEHRSRICHTPLAN LANGNAU BESTEHT AUS:

- Richtplan Text\*
- Massnahmenliste\*
- Massnahmenplan\*
- Netzpläne 1 bis 4\*
- Erläuterungsbericht
- Mitwirkungsbericht

\* Behördenverbindlich gemäss Art. 68 BauG

IC Infraconsult AG  
Kasernenstrasse 27  
CH-3013 Bern  
Telefon +41 (0)31 339 94 24  
icag@infraconsult.ch  
502 9003 certifié

### LEGENDE

#### BEHÖRDENVERBINDLICHE FESTSETZUNGEN

- |           |         |            |   |
|-----------|---------|------------|---|
| bestehend | geplant | aufzuheben | <b>ROUTEN FUSSVERKEHR</b>   |
|           |         |            | Hauptroute  |
|           |         |            | Nebenroute  |
|           |         |            | Schulweg  |
|           |         |            | Wanderweg<br>(gem. kant. Sachplan Wanderroutennetz und lokale Wanderrouten) |
|           |         |            | Waldlehrpfad  |
|           |         |            | <b>QUERUNGEN</b>  |
|           |         |            | wichtige Querungen Fussverkehr  |
|           |         |            | <b>WICHTIGE ZIELORTE</b>  |
|           |         |            | Sport- und Freizeiteinrichtungen  |
|           |         |            | Schule  |
|           |         |            | Schule mit Turnhalle  |
|           |         |            | Kindergarten  |
|           |         |            | Quartiersspielfeld, Grünanlage, Park  |
|           |         |            | Heim, Spital, Kurszentrum   |

Die effektiven Massnahmen sind der Massnahmenliste zu entnehmen.

#### HINWEISE

- |           |         |            |   |
|-----------|---------|------------|---|
| bestehend | geplant | aufzuheben | <b>VERKEHRSBERUHRTE ZONEN</b>                               |
|           |         |            | Zone 30 (Netzplan 1: MIV)                                   |
|           |         |            | inkl. Einfahrts- / Verkehrsberuhigungsmassnahmen, Parkkante |
|           |         |            | Begegnungszone (Netzplan 1: MIV)                            |
|           |         |            | <b>SACHPLAN WANDERROUTENNETZ</b>                            |
|           |         |            | Hauptwanderroute  |
|           |         |            | Ergänzungsrouten  |
|           |         |            | IVS-Objekt regionaler Bedeutung mit viel Substanz           |
|           |         |            | IVS-Objekt lokaler Bedeutung mit Substanz                   |
|           |         |            | ISOS-Objekt (nur auf Übersicht)                             |
|           |         |            | BLN-Objekt (nur auf Übersicht)                              |
|           |         |            | Gemeindegrenze  |
|           |         |            | Bauzonen gemäss Übersichtszoneplan (UZP)                    |

#### VERSIONENKONTROLLE

Version	Datum	Status	Gezeichnet	Visiert
0.2	18.02.2015	öffentliche Mitwirkung	TS	Mo
1.1	22.05.2017	Vorprüfung	TS; Str	Mo
1.2	19.01.2018	Genehmigung Gemeinderat -> AGR	Str	Mo