Gemeinde Langnau i.E.

Kanton Bern

Ortsplanungsrevision Langnau
Zonenplan 2 Naturgefahren Teil Süd

1:5'000

Bereinigtes Exemplar für die Genehmigung vom 5. März 2013

Panorama
AG für Raumplanung Architektur Landschaft
Münzrain 10, 3005 Bern

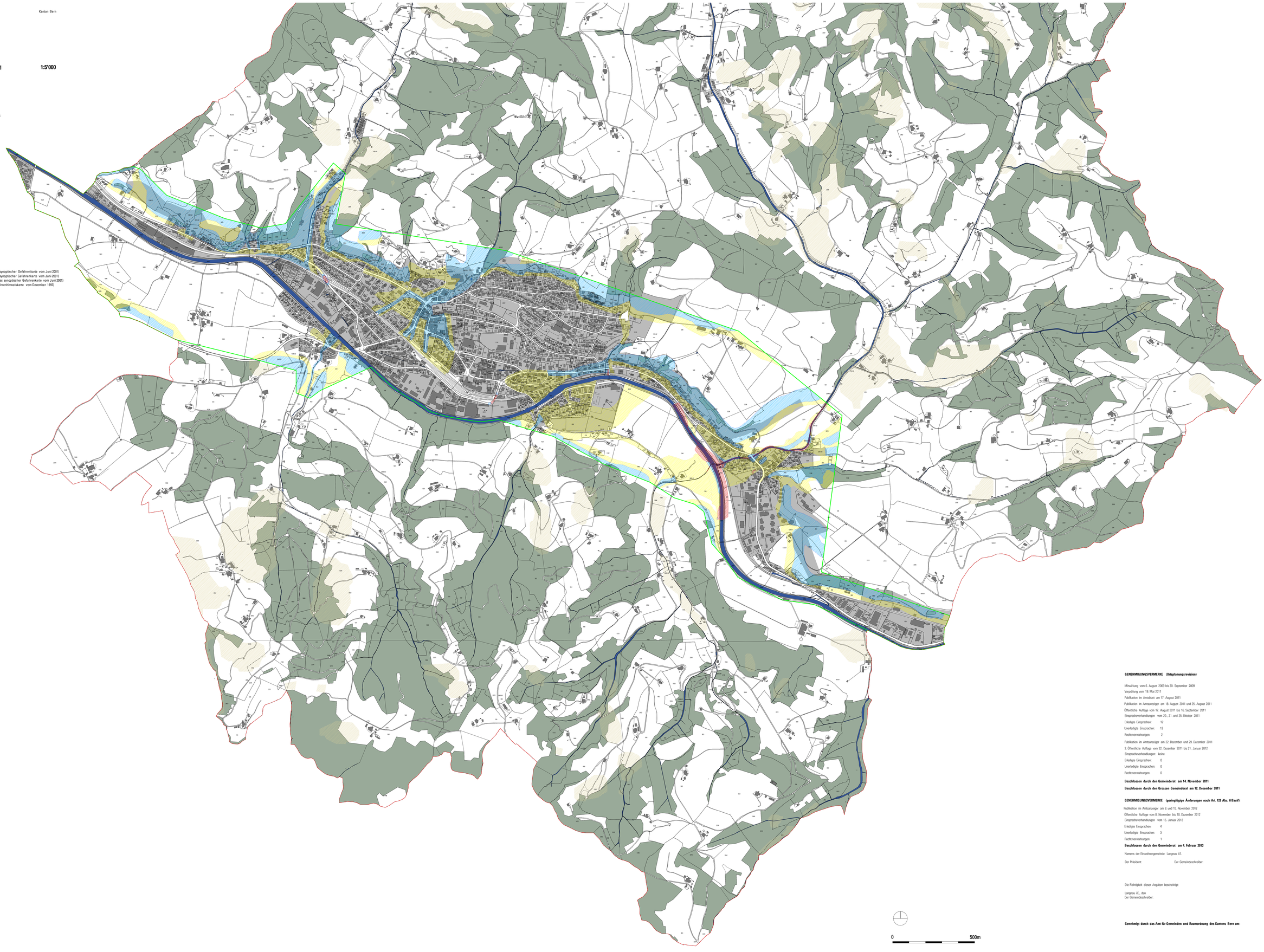

LEGENDE

FESTLEGUNGEN

- Gefahrengebiet mit geringer Gefährdung (gemäss synoptischer Gefahrenkarte vom Juni 2001)
- Gefahrengebiet mit mittlerer Gefährdung (gemäss synoptischer Gefahrenkarte vom Juni 2001)
- Gefahrengebiet mit erheblicher Gefährdung (gemäss synoptischer Gefahrenkarte vom Juni 2001)
- Gefahrenhinweisgebiet (gemäss synoptischer Gefahrenhinweiskarte vom Dezember 1997)
- Perimeter A

HINWEISE

- Baugebiet (inkl. Grün- und Hangschutzzonen)
- Wald
- Gewässer
- Gemeindegrenze

0 500m

GENEHMIGUNGSVERMERKE (Ortsplanungsrevision)

Mitwirkung vom 6. August 2009 bis 20. September 2009
Vorprüfung vom 19. Mai 2011
Publikation im Amtsblatt am 17. August 2011
Publikation im Amtsanzeiger am 18. August 2011 und 25. August 2011
Öffentliche Auflage vom 17. August 2011 bis 16. September 2011
Einspracheverhandlungen vom 20., 21. und 25. Oktober 2011
Erledigte Einsprachen: 12
Unerledigte Einsprachen: 12
Rechtsverwahrungen: 2

Publikation im Amtsanzeiger am 22. Dezember und 29. Dezember 2011
2. Öffentliche Auflage vom 22. Dezember 2011 bis 21. Januar 2012
Einspracheverhandlungen: keine
Erledigte Einsprachen: 0
Unerledigte Einsprachen: 0
Rechtsverwahrungen: 0

Beschlossen durch den Gemeinderat am 14. November 2011

Beschlossen durch den Grossen Gemeinderat am 12. Dezember 2011

GENEHMIGUNGSVERMERKE (geringfügige Änderungen nach Art. 122 Abs. 6 BauV)

Publikation im Amtsanzeiger am 8. und 15. November 2012
Öffentliche Auflage vom 8. November bis 10. Dezember 2012
Einsprachevorhandlungen vom 15. Januar 2013
Erledigte Einsprachen: 4
Unerledigte Einsprachen: 3
Rechtsverwahrungen: 1

Beschlossen durch den Gemeinderat am 4. Februar 2013

Namens der Einwohnergemeinde Langnau i.E.

Der Präsident: Der Gemeindeschreiber:

Die Richtigkeit dieser Angaben bescheinigt:

Langnau i.E., den
Der Gemeindeschreiber:

Genehmigt durch das Amt für Gemeinden und Raumordnung des Kantons Bern am: